球史飾る熱闘―4時間16分 三沢―松山商

第51回 全国高校野球 主催 朝日新聞社・高野連

焦点、投手のがん張り

決勝再試合

松山商―三沢（北四国）（北奥羽）1回

NHKテレビ	0.55
NHKラジオ	0.58
ニッポン	1.00

太田・井上 死力の投球

延長18回、0―0の均衡破れず もり立てた両守備陣

◇決勝（午後1時開始 同5時16分終了）

松山商（北四国）	0	0	0	0	0	0	0	0	0	0	0	0	0	0	0	0	0	0	0
三沢（北奥羽）	0	0	0	0	0	0	0	0	0	0	0	0	0	0	0	0	0	0	0

（延長18回＝引分け再試合）

【甲子園】第51回全国高校野球大会（朝日新聞社、日本高校野球連盟）の十日目、三沢・松山商の決勝第十八日三塁1時から、阪神甲子園球場に五万余人

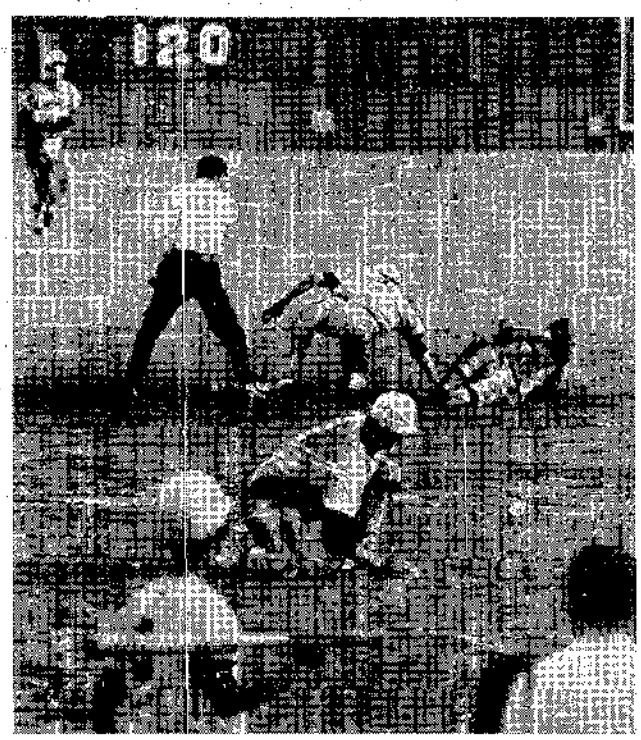

ついに引分け 18回裏示2死、太田二塁に投じ試合終了。引分けとなる。捕手桜井、投手井上、打者菊池

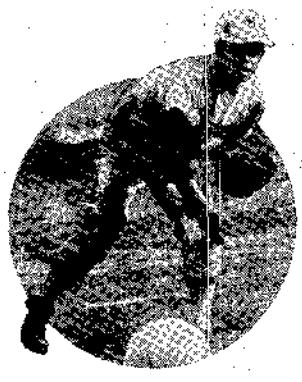

大投手戦！ 三沢・太田投手 松山商・井上投手

巨人・大洋引分け 山下、9回くずれる

巨人2―2大洋（17回戦）

◇後楽園＝夜間（巨人9勝6敗2分）

大洋 000 100 100
巨人 000 000 002
000 012
000 012
（引分け）

【大洋】打安点盗球
【巨人】打安点盗球

マ二塁打 松原、ジョンソン（巨）

◇観衆 38,000

疲れを知らぬ剛球 太田 精密機械の制球力 井上

再試合は精神力の勝負

左院投手も打込む自信

大阪府選抜が実力発揮

ハワイ親善野球

星野、8年ぶり高校新

巨人・大洋 ヘン候補に

村木ミュン

日本シリーズ 10月25日から

順位戦

名人の大局観

将棋 アサヒ芸能 第4期 第3局

囲碁 第2回 アサヒ芸能 第4期 第3局